

Lohbarbeck den 28. Juni 1910.
 Der Amtsbauingenieur.
 Rasm.

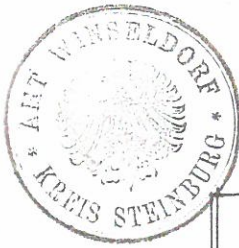

Zur feierlichen
 Einweihung
 Lohbarbeck den 25. Juni
 Der Amtsbauingenieur
 Rasm

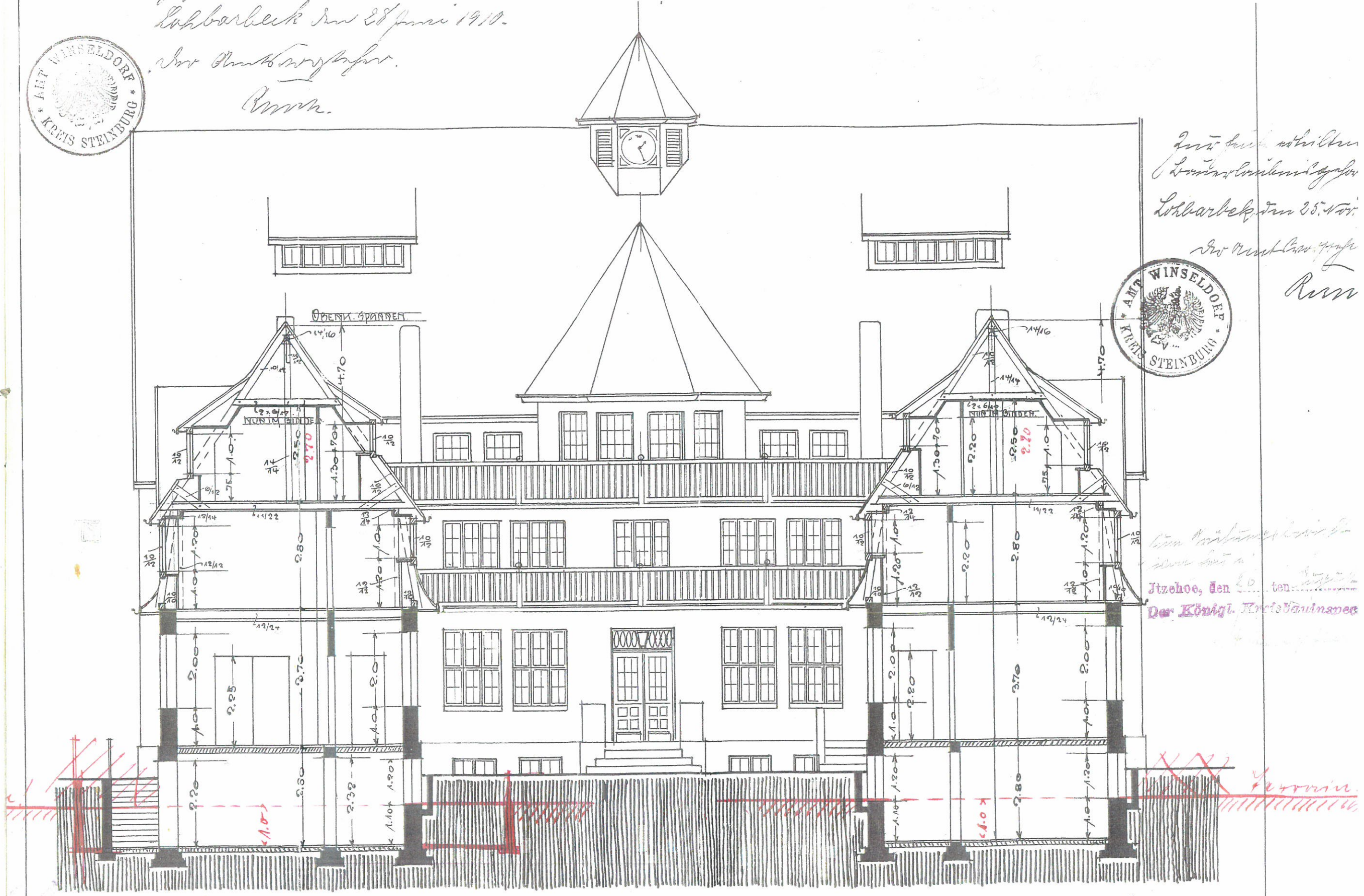

Der Königl. Kreisbauingenieur
 J. A. R. Andersen, Lohbarbeck

Der Amtsbauingenieur
 J. A. R. Andersen, Lohbarbeck

Die vorstehenden
 Zeichnungen
 sind für die Ausführung
 maßgebend.