

LOMSTEDTER LAGER.
 SCHNITT DURCH DEN MITTELSAU.

Gezeichnet von *W. H. H. H. H.* am 28. Nov. 1910
 Der Kreisbauinspector
 Bismarck.

Gezeichnet von *W. H. H. H.* am 28. Juni 1910
 Der Kreisbauinspector
 Bismarck.

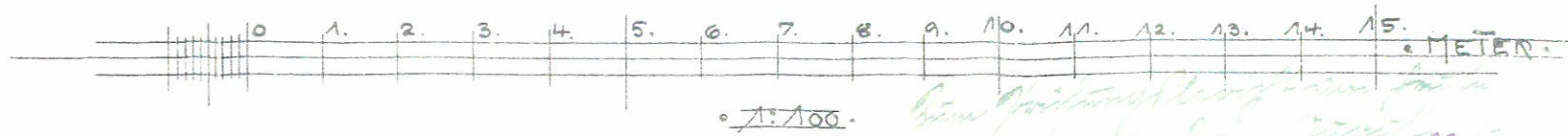
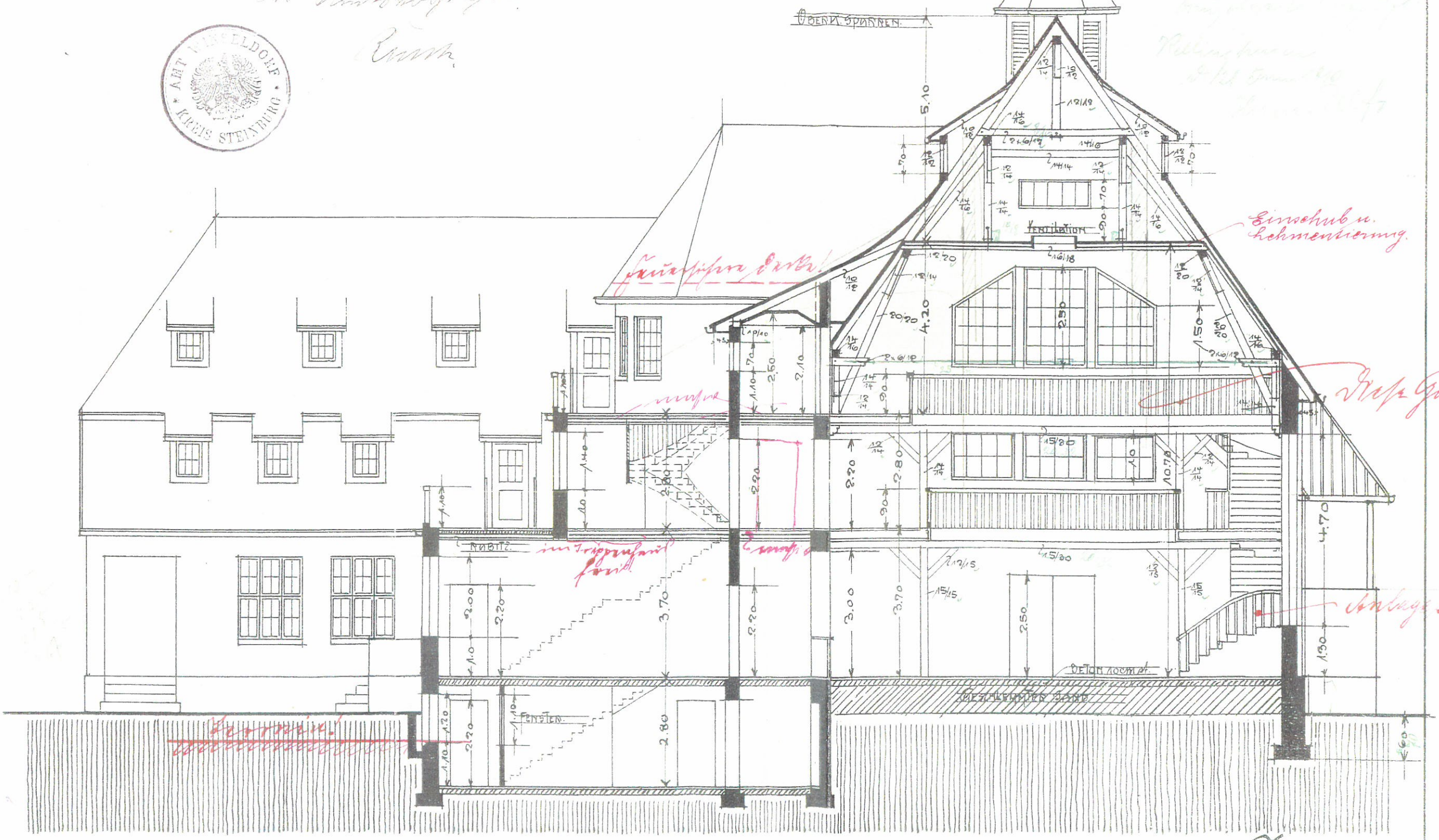
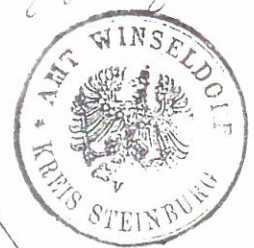
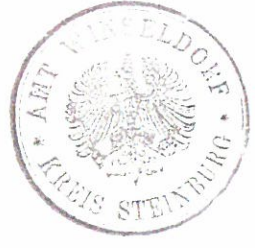

Der Landesbauinspector
 J. A. H. Hansen, Lüneburger.

Gezeichnet von *W. H. H. H.* am 28. Juni 1910
 Der Königl. Kreisbauinspector

Gezeichnet von *W. H. H. H.* am 28. Juni 1910

Die roten Linien zeigen
 nur die Aufbauten
 des Gebäudes.