

• SOLDATENHEIM •

• LOMSTEDTER-LAGEN •

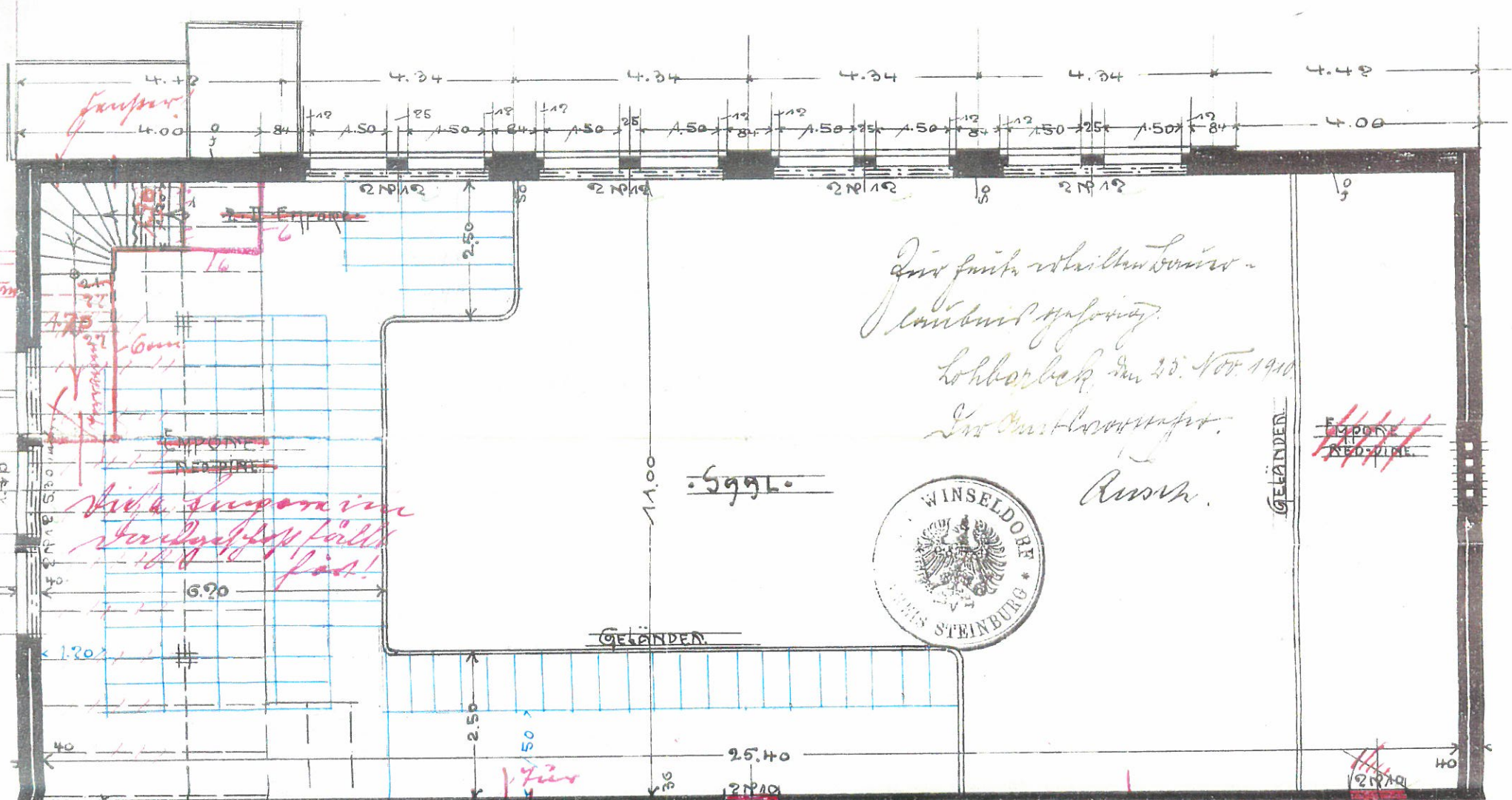

Zur früh erhaltenen Bau-  
 Zeichnung gezeichnet.  
 Lohbarbeck am 25. Nov. 1910  
 Der Architekt  
 Risch.

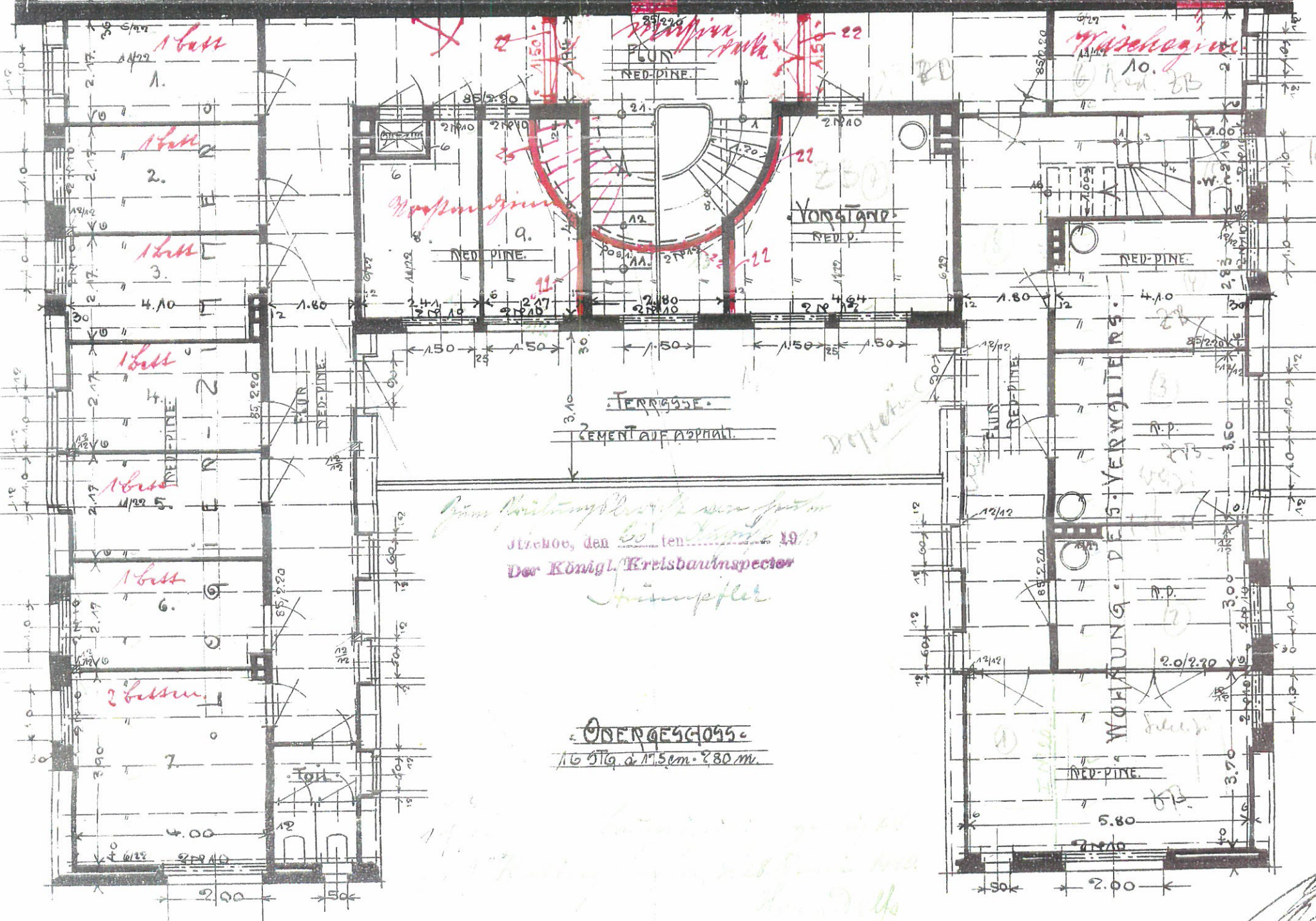

Zum Bestenplan von früher  
 gezeichnet, den 25. Jan. 1910  
 Der Königl. Kreisbauinspector  
 Hümpfle

• OBERGESCHOSS •  
 16 Stg. d. 1.5cm. 280 m.

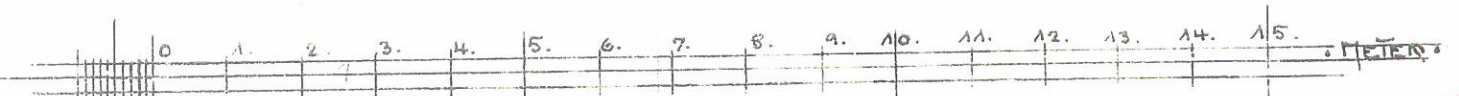

Landschaftsarchitekt:  
 v. O. R. Balthasar, Landschaftsarchitekt.

Gezeichnet  
 Lohbarbeck am 28. Juni 1911.

Sie raten für  
 sich für die  
 mmpy